

# Sommerferiyeah

Rasmus Rohde

Shuffle ♩ = 120



No e vinte - ren vekk No e -



- somme-ren her Og far - far ba - de u - ten klær Og pap-pa lu - ke lø -



- ve - tann Og mam-ma hu ler Og spru-te vann Og ha - ge-slan-gan

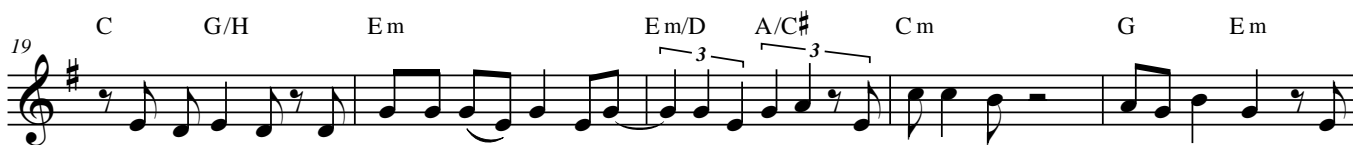

ligg og fre - se Og kjer-ring-an ligg i so - la og e - se Og far-far ligg un-der et pledd og



knab-be bær fra na-boens bed Å Å Som-mer - fe-ri-yeah yeah Å Å No



fær vi av - sted Å Å Som-mer - fe-ri-yeah yeah Og



is - bi - la får mo-tor-stopp Vi spring av-sted i sam-la tropp og hjel-pe te å



dyt-te fra og får så my is vi vil ha Far-far han har en luft-mad-rass

## Sommerferiyeah

2

44 Em Em/D A/C# Cm G Em

med føt-tern ut får all sam-men plass vi plas-ke rundt te kvel-den kjem og

48 C D G Hm C Em Am

Refreng

mam-ma hu si at: No må vi fær hjem Å Å Som-mer - fe-ri-yeah yeah Å Å No

53 Em D Hm C Em F C

fær vi av - sted Å Å Som-mer - fe-ri-yeah yeah Å Å

58 Hm C Em Am Em D Hm C

Å Å Som-mer - fe-ri-yeah yeah Å Å No fær vi av - sted Å Å Som-mer-

63 Em B-del Em Eb+ G/D Eb+

fe-ri-yeah yeah Og pap-pa lå - ne na-boens hen-ger vi pak-ke klær og fis - ke-sten-ger og

68 Em Eb+ G/D C#m7(b5) (No chord) D.S. al Coda

Far-far vin-ke trist ad - jø Vi ses i - gjen, når det blir snø

Coda

72 (No chord) CMaj7

Far-far vin-ke trist ad - jø Vi ses i - gjen, når det blir snø